



Coral Doser



Total Solution for Dose
Solução total em Dosadora

Quick Start Guide
Guia Rápido

Coral Doser

Itens inclusos



Doser 1P

- Bomba Dosadora
- Fonte energia Bivolt
- Recipiente para calibração
- Tubo flexível

Download APP



MyHME
APP Icon



iPhone



android

Instalação

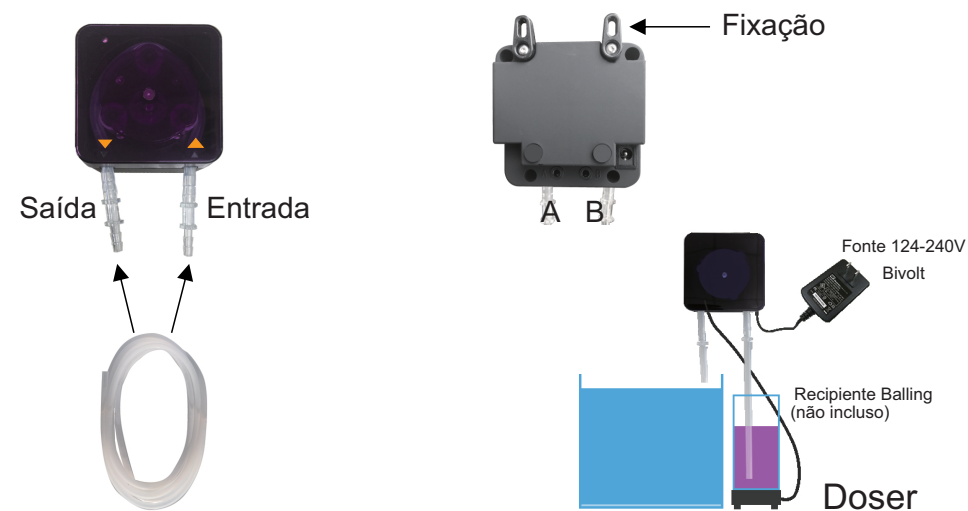

Como utilizar o app

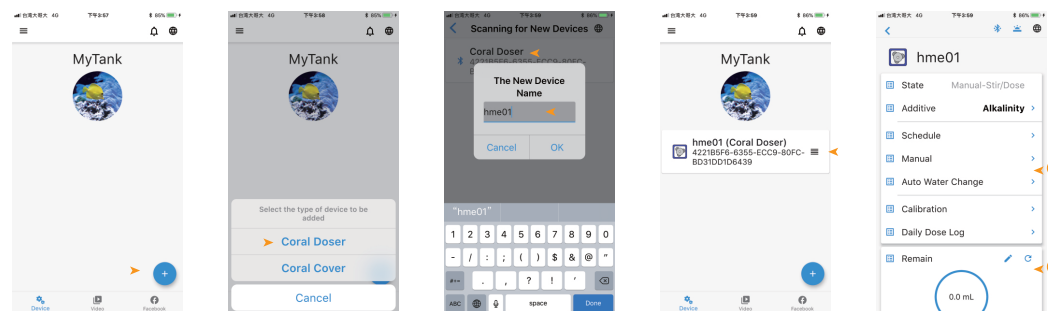

1.Add dispositivo 2.Selec. o modelo 3.Renomear 4.Selec. dispositivo 5.Calibração

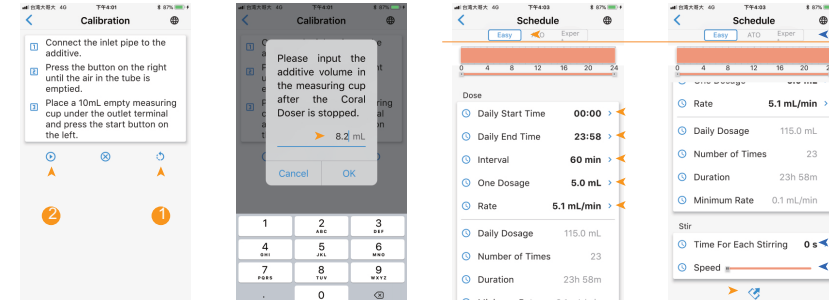

6. Comece a calibração 7. Digite o volume 8. Defina o cronograma 9. Aplique a programação

No modo Expert, você pode criar vários intervalos para diferentes dosagens

Agrupamento

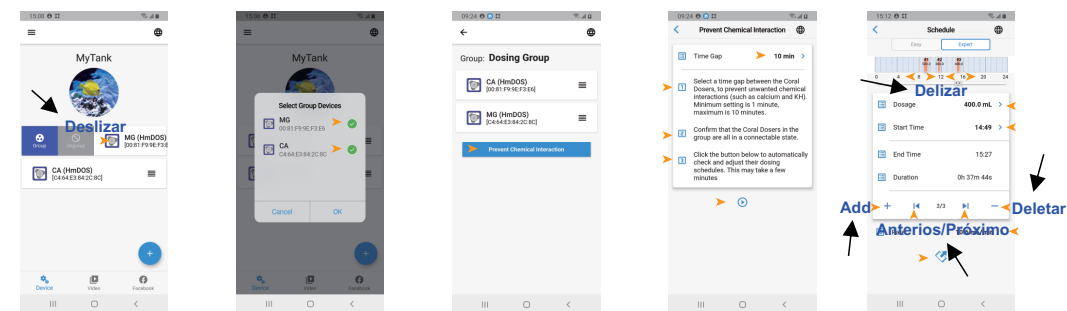

1.Deslize e agrupe 2.Selecionar dosadoras 3.Prevenir a interação química 4.Adicionar programação

Recomendar Dosagem Diária 2000mL para tanque de 57LT, 3000mL para tanque de 85LT, 4000mL para tanque de 113LT...

Precauções

1. Recomenda-se substituir o tubo interno a cada dosagem de 100-150L;
2. Recomenda-se que a diferença de altura entre a saída e a entrada ser inferior a 30 cm;
3. Calibre sua bomba de dosagem com a mesma altura diferença entre a entrada e a saída como funcionamento normal.
4. Recomenda-se calibrar sua bomba de dosagem uma vez por mês;
5. Se você achar que o ar no tubo excede 1mL (8cm), substitua o tubo. Isso ocorre porque o ar no líquido tem maior probabilidade de aderir às paredes internas dos tubos sujos;
6. Recomenda-se a aplicação de graxa de lítio branca no rolo interno todo mês.

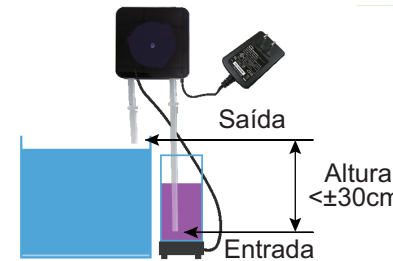

Como manter a sua bomba dosadora

1. Substitua o tubo interno a cada 100-150L de dosagem;
2. Substitua o tubo externo quando estiver sujo;
3. Aplique graxa de lítio branca no rolo interno todo mês.

Como aplicar graxa de lítio branca

1. Abra a tampa roxa.
2. Aplique um pouco de graxa branca de lítio em um cotonete e aplique-o no rolo branco no canto inferior esquerdo
3. Gire manualmente o disco roxo no sentido horário.
4. Repita as etapas acima até que o tubo interno esteja totalmente revestido.
5. Feche a tampa roxa.



Como substituir a tubulação interna

1. Abra a tampa roxa.
2. Gire o disco roxo para tirar o tubo antigo.
3. Retire os batentes de borracha e conectores
4. Corte o novo pedaço de tubo de 18,8 cm de comprimento
5. Instale os batentes de borracha e conectores no novo tubo
6. Gire o disco roxo e instale o novo tubo
7. aplique a graxa de lítio branca
8. Feche o disco roxo

CUIDADO

1. NÃO aconselhamos para crianças pequenas mexerem no aparelho;
2. Desconecte a alimentação antes de manusear o equipamento;
3. Se o aparelho cair na água, NÃO o pegue antes de desligá-lo da energia elétrica;
4. NÃO tente reparar o produto sozinho, entre em contato com o revendedor ou SAC;
5. NÃO opere o equipamento se houver danos no cabo de energia ou no plug, entre em contato com a revenda ou SAC;
6. NÃO use o equipamento para outras funções ao não ser dosagem de produtos para aquário;
7. Certifique-se de que o aparelho esteja instalado de forma segura antes de usá-lo, leia e siga as instruções de uso;
8. O aparelho NÃO se destina ao uso em ambientes ao ar livre;
9. NÃO colocar o aparelho exposto a altas temperaturas ou locais com poeira, Evite a luz solar, instale em local seco e arejado;

Importado por: AcquaPro importação e comercio de produtos para aquario Ltda CNPJ 22.026.197/0001-70 - Fone (11) 972511058
Fabricado por HM Eletronics Co., LTD - Taiwan

Garantia: Coral Doser está coberta pela garantia a partir da data de compra contra defeito de fabricação sendo corpo da bomba e fonte DC. **Garantia de um ano (1 ano) somente com apresentação da nota fiscal de compra.** Nós assumiremos a responsabilidade pelo produto, desde que o mesmo seja instalado e usado corretamente conforme manual de instalação. **Se constatado violação, abertura ou qualquer outra forma de uso incorreto, o produto automaticamente perderá a garantia.** **Frete para envio de reparos em garantia e fora da garantia é de responsabilidade do comprador.** As peças consumíveis (desgaste), como o tubo silicone não possuem garantia. Ao realizar a instalação se o seu produto parecer não estar funcionando corretamente ou estiver com defeito, entre em contato com o revendedor local ou pode contatar-nos em atendimento@acquaprodistribuição.com.br Fone: (11) 972511058 - www.acquapro.com.br